

Wendf - Promenade

ca. 20,90 m

176

Stadt Falkensee  
BBl. 13004  
15.117 qm

Diese Fläche vom Flurstück 149  
ist an den Nachbar verkauft worden.

**Flur 4  
Flurstück 149  
ca. 598 qm**

ca. 29,10 m

Donaustraße

-28,3-

-29,1-

148

Appelt, Bernd  
Appelt, Heidi geb. Winkler  
BBl. 11909  
756 qm

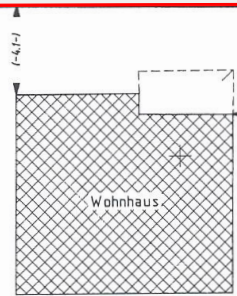

Nr. 68

147

Kockel, Frank  
Kockel, Vera  
BBl. 263  
964 qm

Nr. 66